

FICHE TECHNIQUE SALLE / EQUIPEMENTS

Salle Espace de la Roche - Saint Aubin

Puissance souscrite : 36 Kva
Disjoncteur général tetra
EDL : 110024
Emplacement : A l'extérieur

Personne chargée de l'état des lieux :
Adresse : Place de la Roche - 79700 SAINT AUBIN
Clé CTM N° 14

Plan de situation de la salle - Repère n°4 :

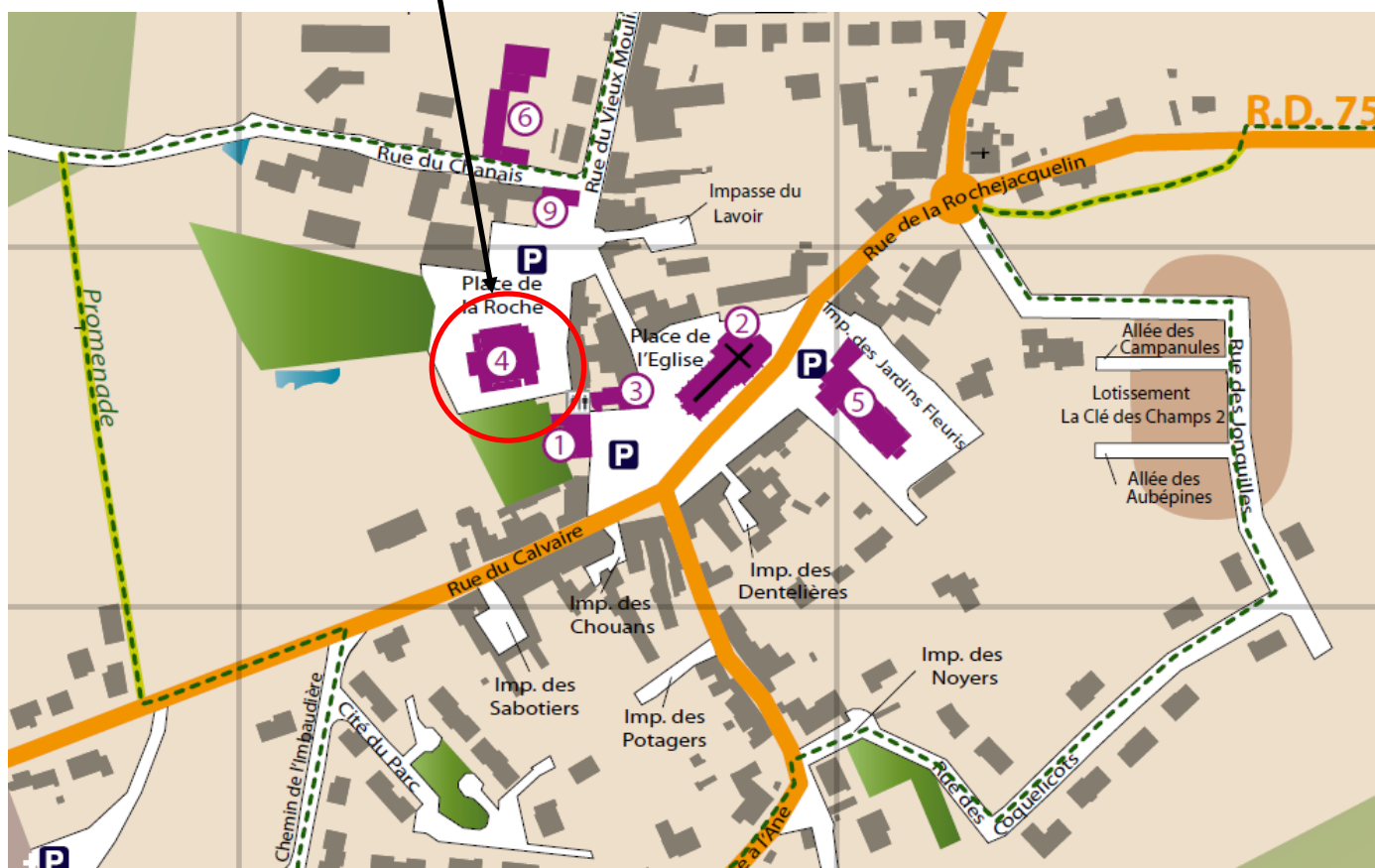

PLAN DU BATIMENT / LOCALISATION DES EQUIPEMENTS

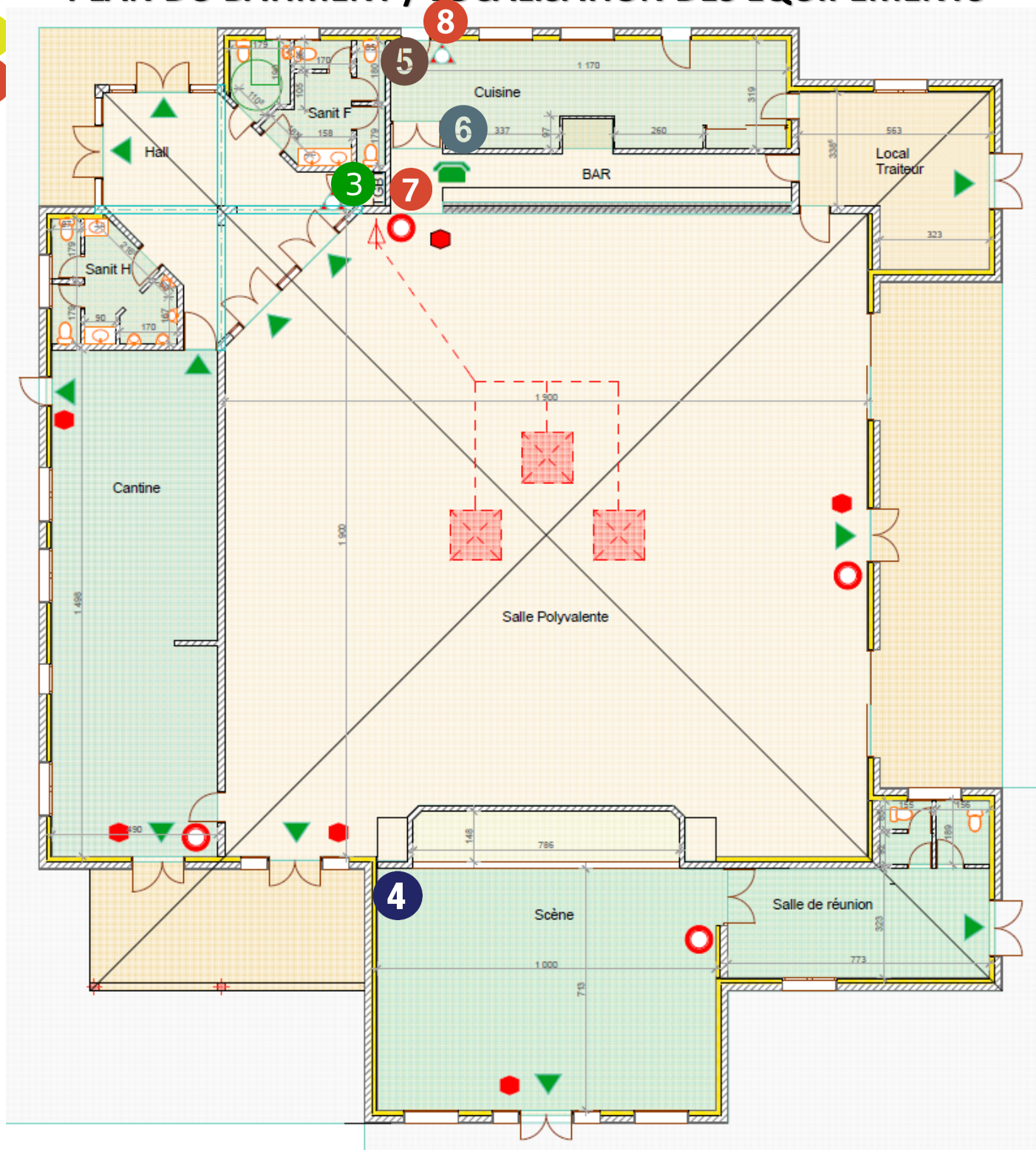

- 1- Compteur électrique + Linky
- 2- Compteur d'eau dans regard
- 3- Tableau électrique TGBT
- 4- Coffret électrique + sono + prise vidéo projecteur
- 5- Vannes d'arrêt eau sanitaire
- 6- Mise en service arrivée gaz
- 7- Interrupteurs éclairage salle + extérieur

8- Coffret puissance traiteur / Arrêt gaz général